

**Estudio de Integración Paisajística: Reforma EDAR de Banyeres de Mariola.  
Encuesta de Valoración Paisajística para Plan de Participación Pública**

***Encuesta de Valoración Paisajística***

El punto tercero del artículo 11 de la Ley 4/2004, de 30 de junio, de ordenación del territorio y protección del paisaje de la Generalitat (LOTyPP), hace referencia a los estudios concernientes a la incidencia de determinadas actuaciones sobre el paisaje, independientemente de cuál sea su actual naturaleza, con especial atención a dos intervenciones en particular: los planes que prevean crecimientos urbanos y los planes y proyectos de infraestructuras. Dichos estudios son, en función al Decreto 120/2006, de 11 de agosto, por el que se aprueba el Reglamento de Paisaje de la Comunidad Valenciana, los **Estudios de Integración Paisajística**.

Con el doble objetivo de obtener información sobre el paisaje afectado por el Proyecto de la Reforma de la EDAR de Banyeres de Mariola (Alicante) por la ciudadanía, haciéndola participe en la toma de decisiones que va a fundamentar la implementación de la dotación inherente a su desarrollo, se confecciona la presente encuesta participativa. Ésta, en combinación con los documentos integrantes del Proyecto de la Reforma de la EDAR de Banyeres de Mariola (Alicante), pone en su conocimiento su naturaleza y solicita de vd. que tenga a bien contestar objetivamente a las cuestiones planteadas. Y todo ello con la intención de poder dotar al Proyecto definitivo de todas aquellas cuestiones que se desprendan de la información facilitada por la ciudadanía y que con cuyo análisis y depuración pueda ser de utilidad en la mejor integración paisajística del mismo.

Para dotar de validez a la presente encuesta, es necesaria la identificación de cada encuestado con la finalidad de poder garantizar la fiabilidad de los resultados obtenidos tras su vaciado y posterior análisis.

<b>Persona/Asociación/Concejalía/Colectivo/...</b>	
<b>DNI</b>	
<b>Edad</b>	
<b>Localidad</b>	

# Estudio de Integración Paisajística: Reforma EDAR de Banyeres de Mariola. Encuesta de Valoración Paisajística para Plan de Participación Pública

1.- ¿Conoce el ámbito delimitado como zona de estudio o cuenca visual abarcada por la Reforma de la EDAR de Banyeres de Mariola (Alicante)?

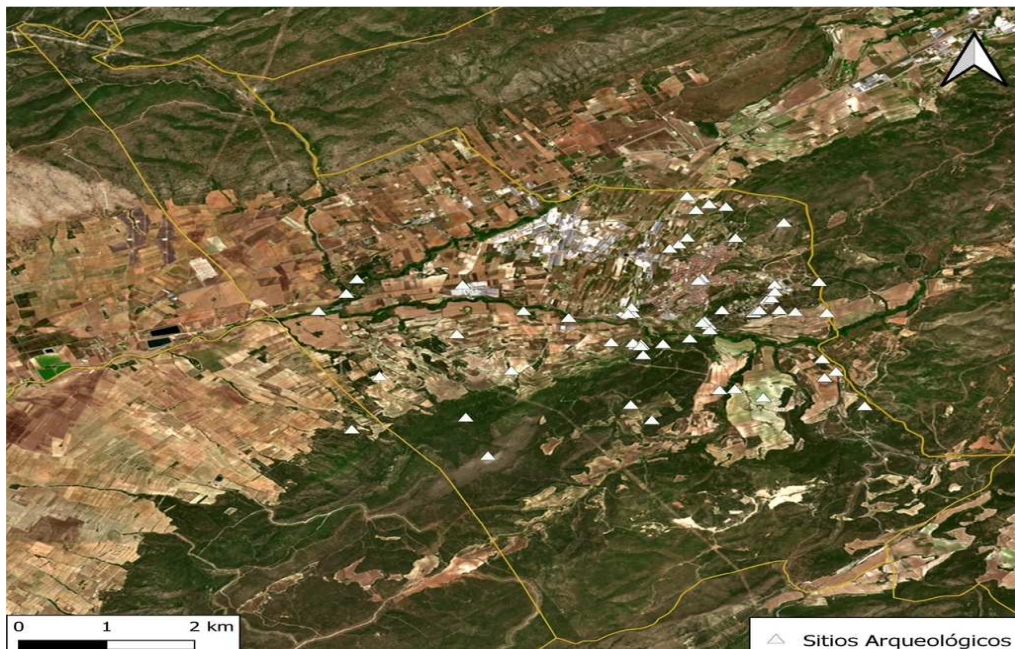
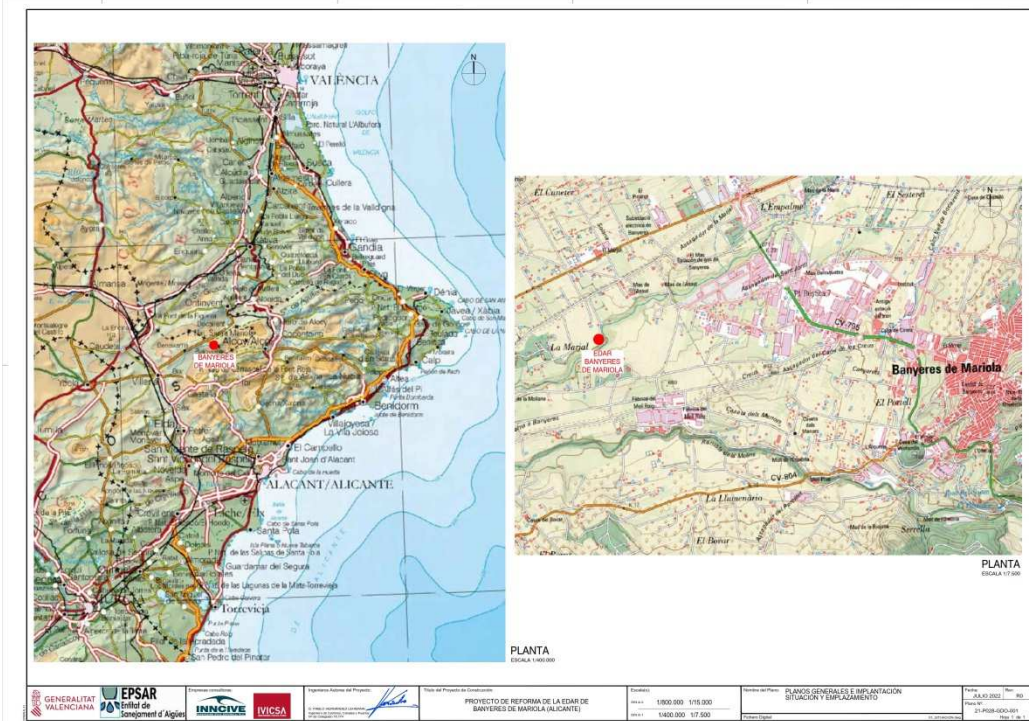

Escoja una opción (SI / NO)

**Estudio de Integración Paisajística: Reforma EDAR de Banyeres de Mariola.  
Encuesta de Valoración Paisajística para Plan de Participación Pública**

2.- Qué valor global, respecto a su **calidad paisajística**, le daría al ámbito delimitado como zona de estudio o cuenca visual abarcada por el Proyecto Reforma EDAR Banyeres de Mariola (Alicante)?

Muy baja calidad	1
Baja calidad	2
Media calidad	3
Alta calidad	4
Muy alta calidad	5

3.- ¿Conoce el sector específico para el desarrollo de la Reforma de la EDAR de Banyeres de Mariola (Alicante)?

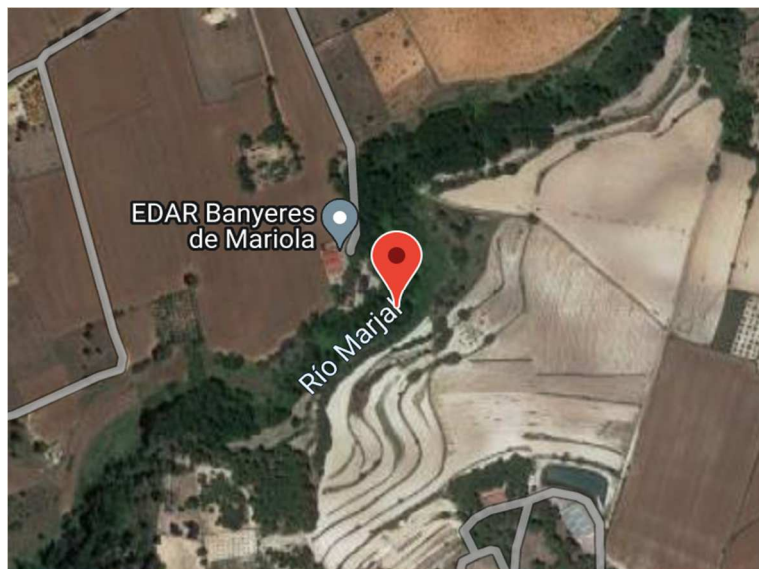

Escoja una opción (SI / NO)

**Estudio de Integración Paisajística: Reforma EDAR de Banyeres de Mariola.  
Encuesta de Valoración Paisajística para Plan de Participación Pública**

4.- ¿Qué valor global, respecto a su **calidad paisajística**, le daría al sector específico seleccionado para el desarrollo del Proyecto de la Reforma de la EDAR de Banyeres de Mariola (Alicante)?

<b>Muy baja calidad</b>	<b>1</b>
<b>Baja calidad</b>	<b>2</b>
<b>Media calidad</b>	<b>3</b>
<b>Alta calidad</b>	<b>4</b>
<b>Muy alta calidad</b>	<b>5</b>

5.- ¿Qué valoración, respecto a su **calidad paisajística**, le merecen las siguientes unidades de paisaje que conforman el ámbito abarcado por la cuenca visual que define el Proyecto de la Reforma de la EDAR de Banyeres de Mariola?.

Valore numéricamente: *muy baja calidad (1), baja calidad (2), media calidad (3), alta calidad (4), muy alta calidad (5).*

<i>Residencial disperso en espacio de huerta.</i>	
<i>Agricultura tradicional junto al río Marjal.</i>	
<i>Matorrales halófilos Mediterráneos.</i>	

6.- ¿Cree que la relación de unidades de paisaje considerada refleja adecuadamente la variedad de paisajes que se perciben en el ámbito del Proyecto de Reforma de la EDAR de Banyeres de Mariola (Alicante)

**Escoja una opción (SI / NO)**

7.- En caso contrario, ¿qué otras unidades de paisaje considerarían?

8.- ¿Considera que el Parque Natural de la Sierra de Mariola agricultura tradicional junto al río Marjal son los principales recursos paisajísticos y territoriales que se perciben en el ámbito de la Reforma de la EDAR de Banyeres de Mariola (Alicante)?

**Escoja una opción (SI / NO)**

**Estudio de Integración Paisajística: Reforma EDAR de Banyeres de Mariola.  
Encuesta de Valoración Paisajística para Plan de Participación Pública**

9.- ¿Ha detectado, o conoce, la presencia de otros elemento ambientales, o patrimoniales, de interés en la variedad de paisajes que se perciben en el ámbito de la Reforma de la EDAR?. En caso afirmativo, indique cuáles y su localización.

**Escoja una opción (SI / NO)**

<i>Elemento de interés</i>	<i>Localización</i>

10.- Dentro de la unidad de paisaje donde se emplaza la actuación (**Agrícola -Ribera Río Marjal**), ¿cuáles de los siguientes elementos considera que afectan más negativamente al paisaje y a su percepción actual?  
(indique un máximo de tres elementos)

	<i>Edificaciones</i>
	<i>Balsas de riego abandonadas</i>
	<i>Cultivos en desigual grado de explotación y conservación</i>
	<i>Parcelas abandonadas</i>
	<i>Eriales y zonas incultas</i>
	<i>Instalaciones humanas escasamente integradas con el entorno (fábricas, almacenes,...)</i>
	<i>Infraestructuras</i>
	<i>Degradación de la vegetación natural</i>
	<i>Indique otro...</i>
	<i>Indique otro...</i>
	<i>Indique otro...</i>

11.- En la unidad de paisaje donde se emplaza la actuación (**Agrícola junto Ribera Río Marjal**) ¿cuál de los siguientes objetivos de gestión recomendaría? (indique un único objetivo)

	<i>Conservación</i>
	<i>Mejora</i>
	<i>Restauración</i>
	<i>Nuevo paisaje</i>

**Estudio de Integración Paisajística: Reforma EDAR de Banyeres de Mariola.  
Encuesta de Valoración Paisajística para Plan de Participación Pública**

12.- ¿Qué acciones considera más adecuadas para mejorar la integración paisajística de la Reforma de la EDAR de Banyeres de Mariola tal y como ha sido concebido en el Estudio de Integración Paisajística que sirve de marco a la presente encuesta? (indique un máximo de tres elementos)

	<i>Ninguna, la actuación (por localización y naturaleza) se integra muy bien en el paisaje y su entorno.</i>
	<i>Implantación de pantallas vegetales entre las vías de comunicación y el ámbito en el que se pretende desarrollar la Reforma de la EDAR de Banyeres de Mariola.</i>
	<i>Reducir el volumen de la edificación.</i>
	<i>Reducir la altura de la edificación.</i>
	<i>Control cromático de las edificaciones resultantes.</i>
	<i>Realizar un contacto armónico de la actuación con respecto al ámbito rural en el que la misma se localiza.</i>
	<i>Indique otro...</i>
	<i>Indique otro...</i>
	<i>Indique otro...</i>
	<i>Indique otro...</i>
	<i>Indique otro...</i>

13.- En general, ¿cómo cree que va a afectar el Proyecto de Reforma de la EDAR de Banyeres de Mariola como los siguientes?

Valore numéricamente: *muy negativamente (1), negativamente (2), ni negativa ni positivamente (3), positivamente (4), muy positivamente (5).*

	<i>Agricultura de la zona</i>
	<i>Industria de la zona</i>
	<i>Servicios</i>
	<i>Tráfico</i>
	<i>Economía municipal</i>
	<i>Mejora de la escena urbana</i>
	<i>Espacios libres y zonas de recreo-deportes</i>
	<i>Dotaciones públicas</i>
	<i>Empleo</i>
	<i>Gestión de residuos</i>
	<i>Contaminación ambiental</i>
	<i>Contaminación acústica</i>
	<i>Degradación de hábitats de interés</i>
	<i>Degradación paisajística</i>
	<i>Génesis de situaciones de riesgo natural</i>
	<i>Indique otro...</i>
	<i>Indique otro...</i>
	<i>Indique otro...</i>
	<i>Indique otro...</i>
	<i>Indique otro...</i>

Muchas gracias por su amable colaboración